

# CAPITAINNES D'INDUSTRIES 14/20

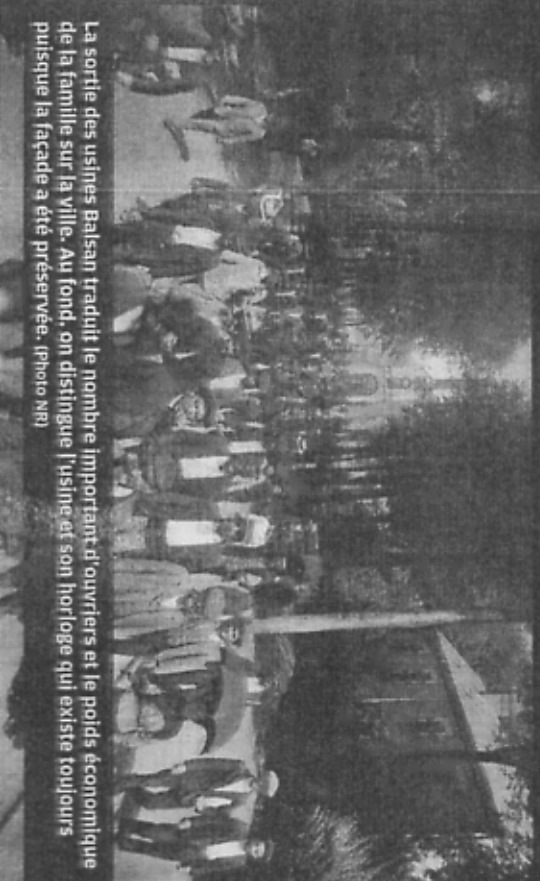

La sortie des usines Baisan traduit le nombre important d'ouvriers et le poids économique de la famille sur la ville. Au fond, on distingue l'usine et son horloge qui existe toujours puisque la façade a été préservée. (photo NR)

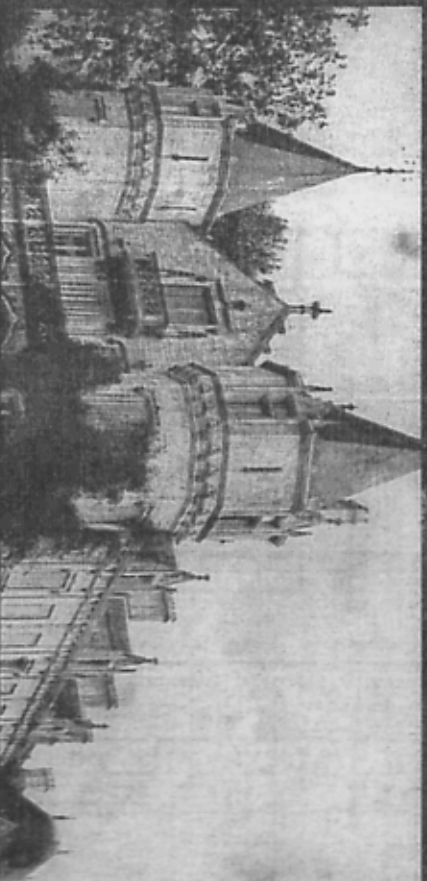

À côté de la manufactory, deux châteaux (Tour et Rivière) en alle avaient été construits pour la famille Baisan. Ils existent toujours et ont été transformés en appartements haut de gamme. (photo NR)

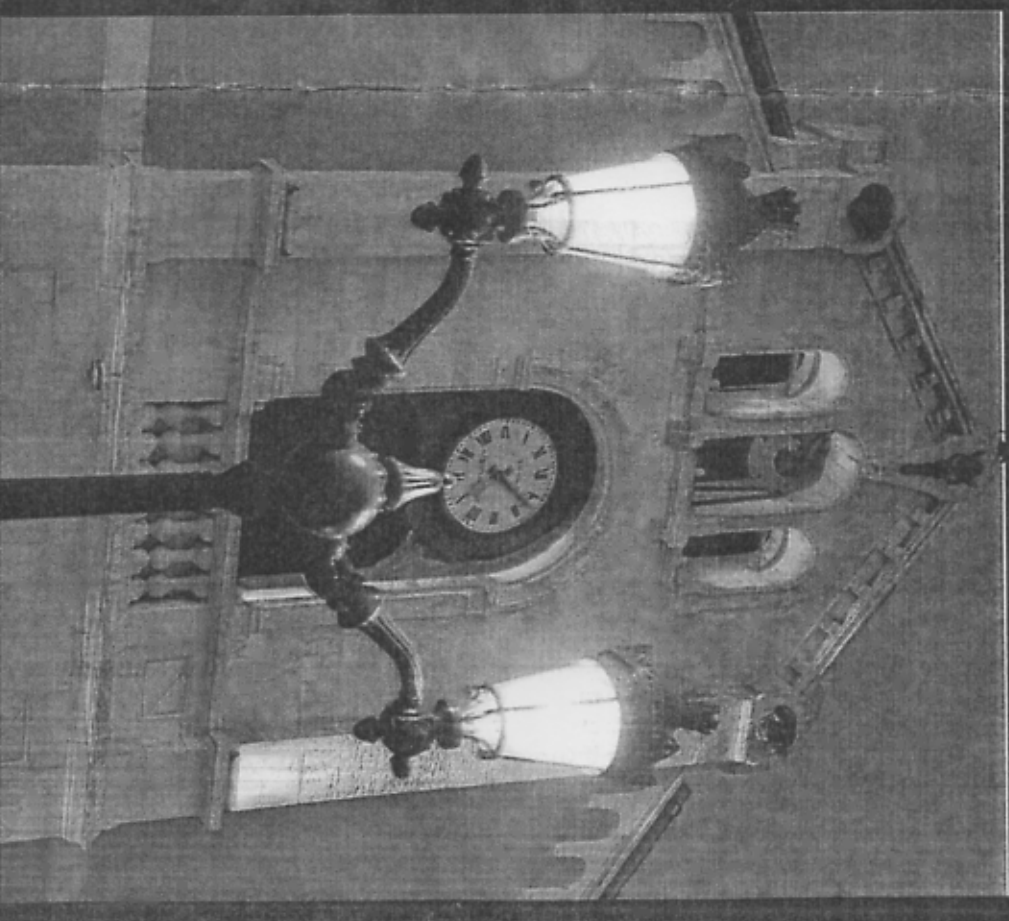

La façade historique a été conservée. (photo Patrick Galda)